Öl-Brent scheitert am Level von 70,00 USD

24.03.2021 | Christian Kämmerer

Am 11. März nahmen wir im Rahmen der Attacke auf das Level von 70,00 USD je Barrel das Öl der Sorte Brent bereits unter die Beschau. Der Monatsabschluss ist zwar noch nicht gegeben, jedoch die bisherige Monatskerze eine klare Abweisung verdeutlicht. Die Rückkehr unter die Abwärtstrendlinie seit 2014 stimmt zusätzlich kritisch, sodass man unterhalb von 65,00 USD durchaus weitere Verluste einkalkulieren muss. Abgaben bis 52,40 USD und tiefer bis rund 45,00 USD könnten hierbei ohne große Umstände erfolgen.

Saisonal weisen die kommenden vier Wochen übrigens eher auf einen bullischen Preisverlauf hin. Somit würde, eine Rückkehr und Etablierung über der Marke von 70,00 USD per Wochen- und insbesondere Monatsschlusspreis, hingegen für einen Rally-Fortsetzungslauf bis zunächst zum Hoch vom Oktober 2018 bei 85,62 USD sorgen. In diesem Zusammenhang wären darauf folgende dreistellige Preisniveaus auch keinesfalls mehr abwegig.

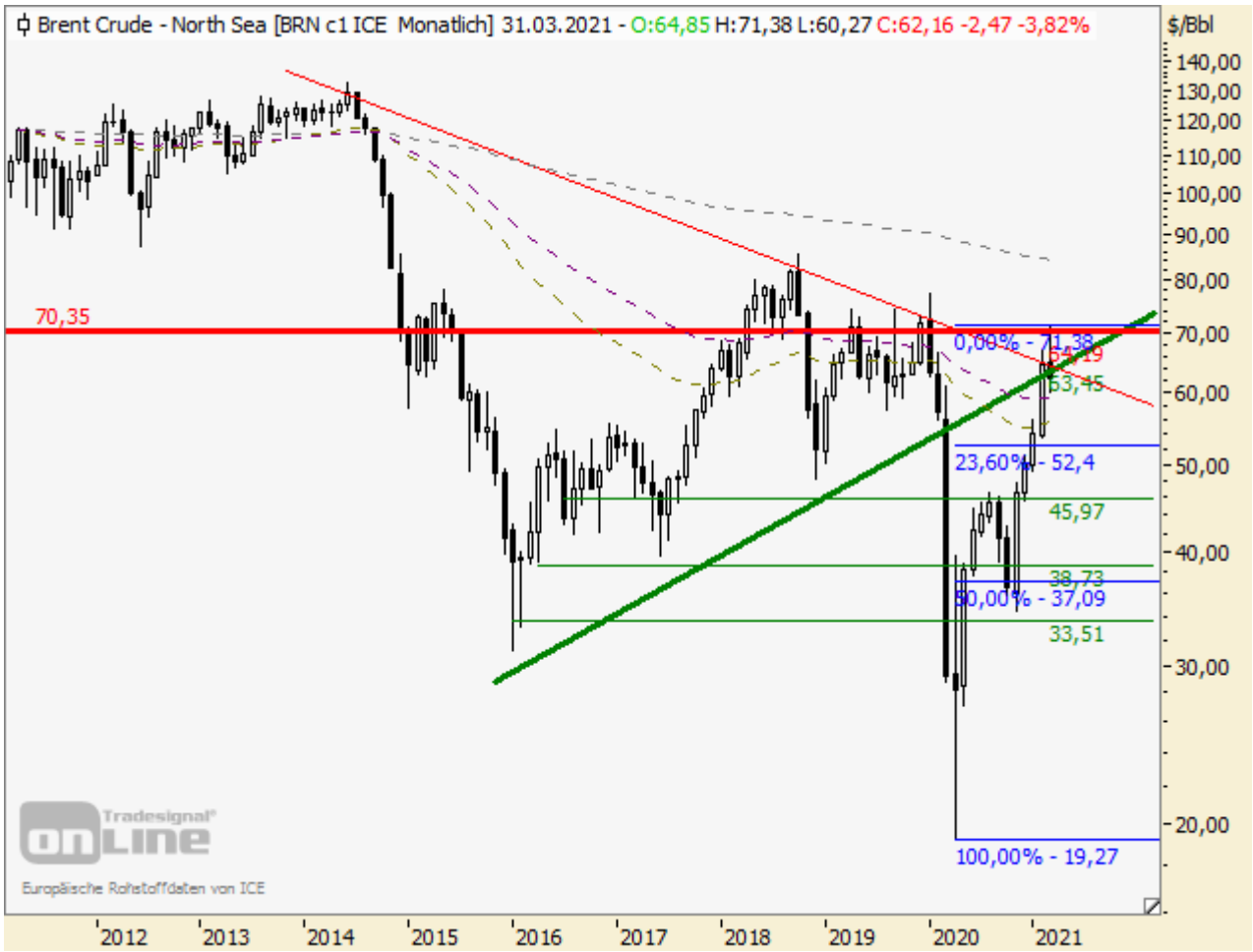

Quelle Charts: Tradesignal Web Edition

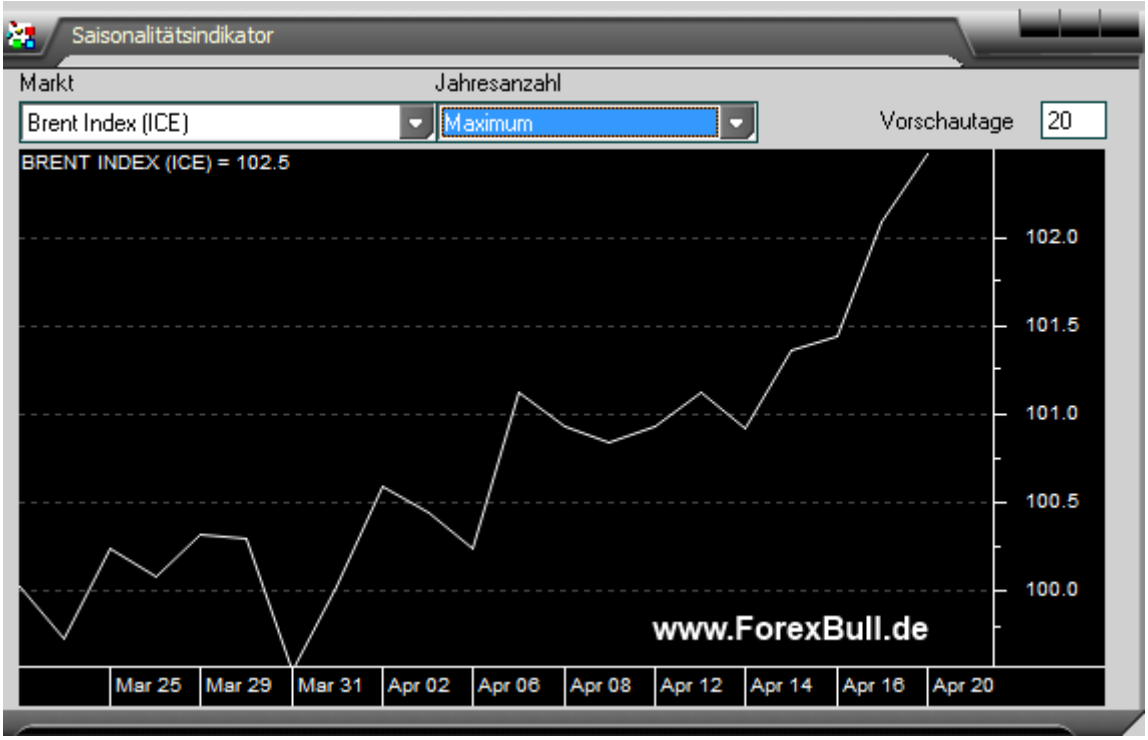

© Christian Kämmerer
Head of German Speaking Markets
www.jfdbank.com

Offenlegung gemäß § 34b WpHG wegen möglicher Interessenkonflikte: Der Autor ist in den besprochenen Wertpapieren bzw. Basiswerten derzeit nicht investiert.

Dieser Artikel stammt von Rohstoff-Welt.de
Die URL für diesen Artikel lautet:
https://www.rohstoff-welt.de/news/76719--Oel-Brent-scheitert-am-Level-von-7000-USD.html

Für den Inhalt des Beitrages ist allein der Autor verantwortlich bzw. die aufgeführte Quelle. Bild- oder Filmrechte liegen beim Autor/Quelle bzw. bei der vom ihm benannten Quelle. Bei Übersetzungen können Fehler nicht ausgeschlossen werden. Der vertretene Standpunkt eines Autors spiegelt generell nicht die Meinung des Webseiten-Betreibers wieder. Mittels der Veröffentlichung will dieser lediglich ein pluralistisches Meinungsbild darstellen. Direkte oder indirekte Aussagen in einem Beitrag stellen keinerlei Aufforderung zum Kauf-/Verkauf von Wertpapieren dar. Wir wehren uns gegen jede Form von Hass, Diskriminierung und Verletzung der Menschenwürde. Beachten Sie bitte auch unsere AGB/Disclaimer!

Die Reproduktion, Modifikation oder Verwendung der Inhalte ganz oder teilweise ohne schriftliche Genehmigung ist untersagt!
Alle Angaben ohne Gewähr! Copyright © by Rohstoff-Welt.de -1999-2025. Es gelten unsere AGB und Datenschutzrichtlinen.