Zijin Mining - nichts für schwache Nerven!

11.11.2019 | Christian Kämmerer

Das chinesische Minenunternehmen Zijin Mining Group Co. Ltd. wies zum Ausklang des letzten Handelsmonats ein höchst bärisches Setup auf. Mit dem Einbruch unter das Level von 0,30 EUR schien der Weg weiterer Kursverluste geebnet. Wie man anhand des aktuellen Chartbildes allerdings sieht, trumpften die Bullen auf und führten die Aktie nunmehr zum entscheidenden Widerstand bei 0,33 EUR zurück.

Die zuvor gebrochene Trendlinie ist folglich nicht aufgegeben und jetzt entscheidet sich alles am aktuellen Level. Bei einer Etablierung über 0,33 EUR sollten schnelle Kurssteigerungen bis 0,38 EUR und evtl. darüber hinaus bis 0,43 EUR nicht überraschen. Allerdings frohlockt der Goldpreis selbst nicht wirklich bullisch, sodass hier neben Nerven auch höchste Vorsicht geboten ist.

Denn sollten die Notierungen nochmals unter das Niveau von 0,30 EUR zurückfallen, wäre der Einbruch unter die Trendlinie seit Ende 2018 doch vollzogen und weitere Verluste bis mindestens 0,28 EUR zu erwarten.

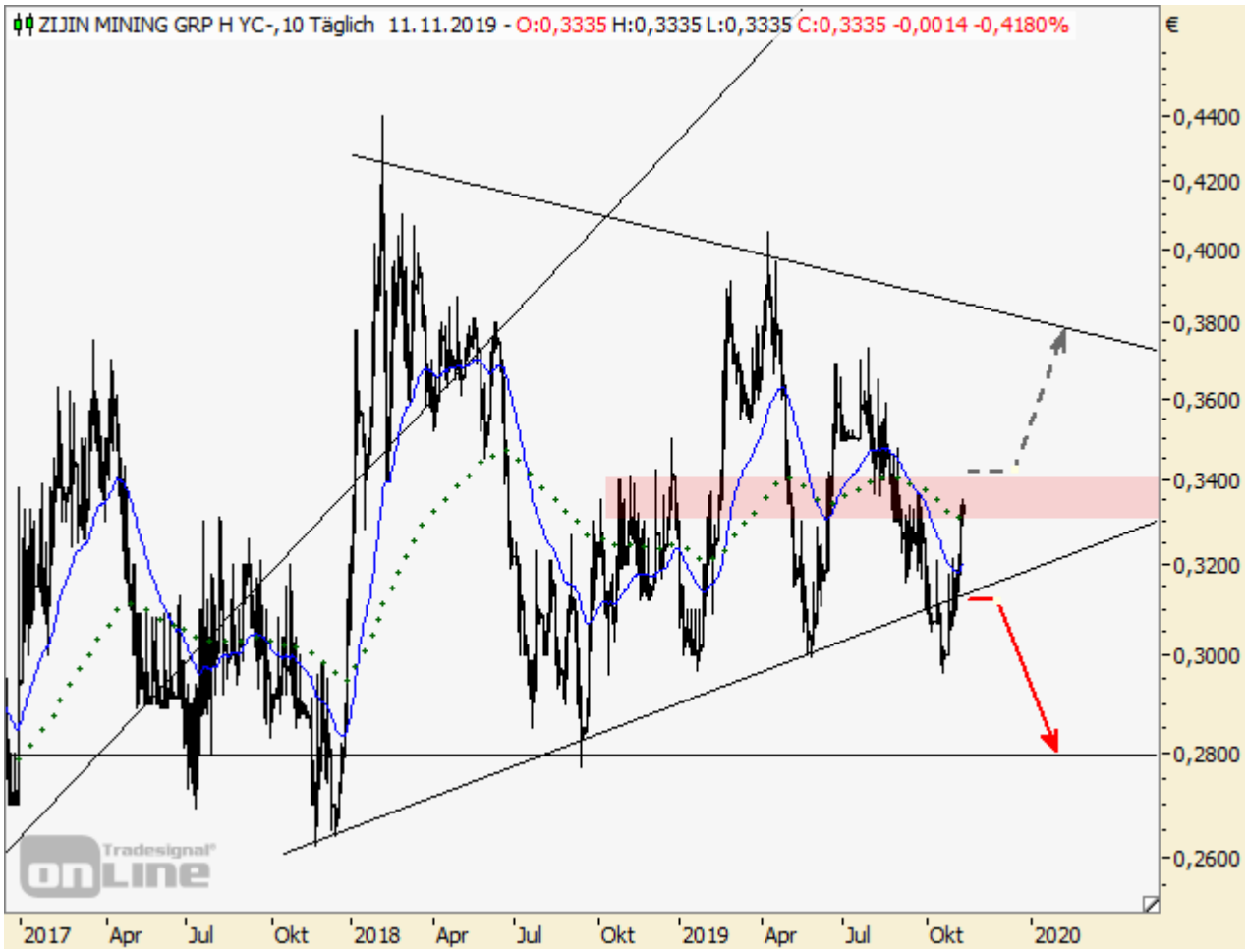

Quelle Charts: Tradesignal Web Edition

© Christian Kämmerer
Head of German Speaking Markets
www.jfdbank.com

Offenlegung gemäß § 34b WpHG wegen möglicher Interessenkonflikte: Der Autor ist in den besprochenen

Wertpapieren bzw. Basiswerten derzeit nicht investiert.

Dieser Artikel stammt von Rohstoff-Welt.de
Die URL für diesen Artikel lautet:
https://www.rohstoff-welt.de/news/71122--Zijin-Mining---nichts-fuer-schwache-Nerven.html

Für den Inhalt des Beitrages ist allein der Autor verantwortlich bzw. die aufgeführte Quelle. Bild- oder Filmrechte liegen beim Autor/Quelle bzw. bei der vom ihm benannten Quelle. Bei Übersetzungen können Fehler nicht ausgeschlossen werden. Der vertretene Standpunkt eines Autors spiegelt generell nicht die Meinung des Webseiten-Betreibers wieder. Mittels der Veröffentlichung will dieser lediglich ein pluralistisches Meinungsbild darstellen. Direkte oder indirekte Aussagen in einem Beitrag stellen keinerlei Aufforderung zum Kauf-/Verkauf von Wertpapieren dar. Wir wehren uns gegen jede Form von Hass, Diskriminierung und Verletzung der Menschenwürde. Beachten Sie bitte auch unsere AGB/Disclaimer!

Die Reproduktion, Modifikation oder Verwendung der Inhalte ganz oder teilweise ohne schriftliche Genehmigung ist untersagt!
Alle Angaben ohne Gewähr! Copyright © by Rohstoff-Welt.de -1999-2025. Es gelten unsere AGB und Datenschutzrichtlinen.